

Abb. 2: Der kommunale Finanzausgleich in Baden-Württemberg
(Stand: Finanzausgleichsgesetz in d. Fassung vom 1.1.2000, zuletzt geändert durch Gesetz vom 17.12.2015)



Abb. 3: Der kommunale Finanzausgleich in Bayern
 (Stand: Finanzausgleichsgesetz in der Fassung der Bekanntmachung vom 16.4.2013, zuletzt geändert durch
 Gesetz vom 22.12.2015)



Eigene Darstellung des DLT

Abb. 4: Der kommunale Finanzausgleich in Hessen
 (Stand: Finanzausgleichsgesetz in der Fassung vom 23.7.2015, zuletzt geändert durch Gesetz vom 25.11.2015, Haushaltsgesetz 2016 vom 16.12.2015)

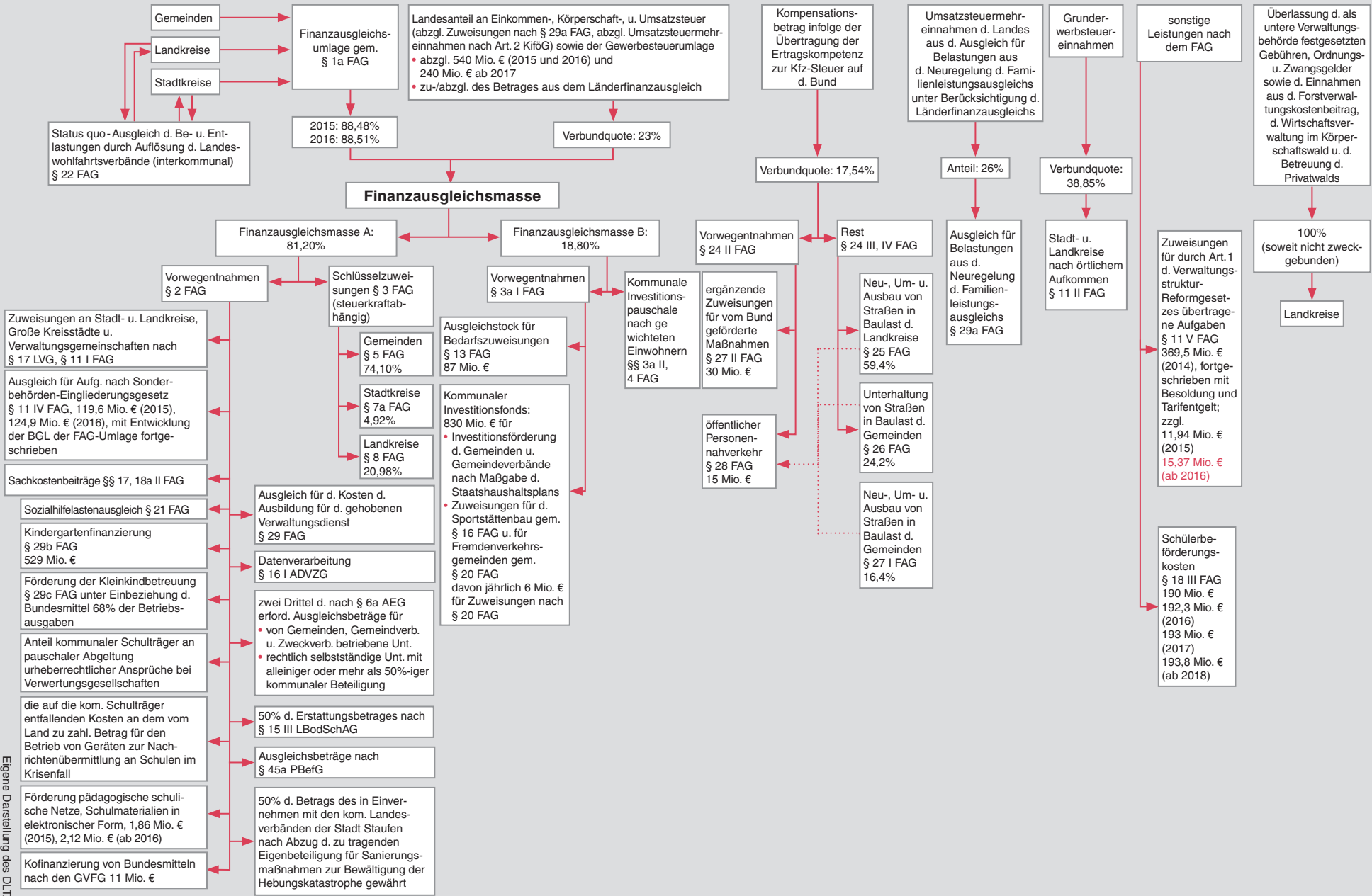
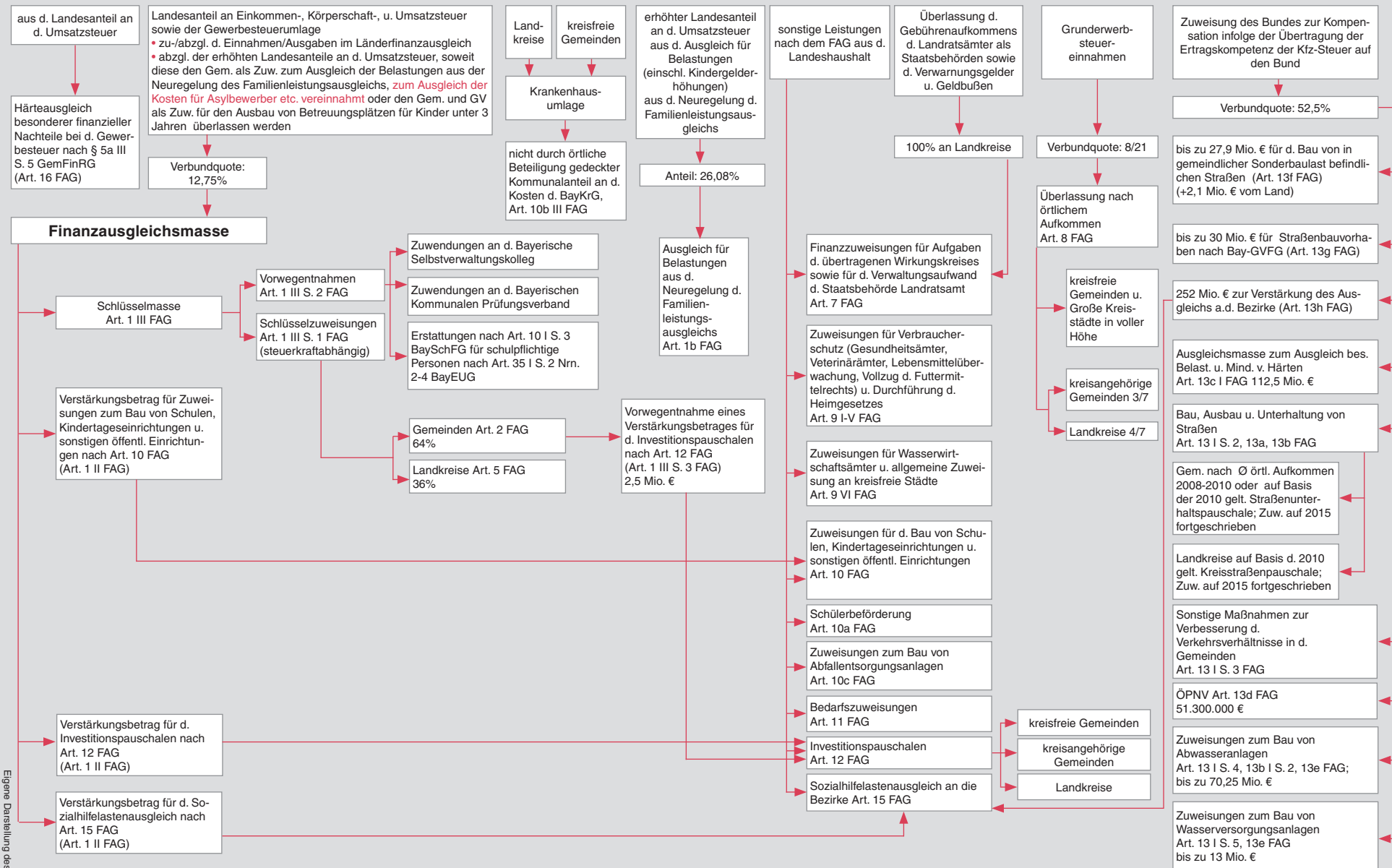

Abb. 5: Der kommunale Finanzausgleich in Niedersachsen
 (Stand: Niedersächsisches Gesetz über den Finanzausgleich in der Fassung vom 14.9.2007, zuletzt geändert durch das
 Haushaltsbegleitgesetz 2015 vom 17.12.2015)



Abb. 6: Der kommunale Finanzausgleich in Nordrhein-Westfalen
(Stand: GFG 2016 vom 17.12.2015, geändert durch Gesetz vom 26.4.2016)

Landesanteil an Einkommen-, Körperschaft-, u. Umsatzsteuer (abzgl. d. Kompensationsleistungen aufgrund d. Neuregelung d. Familienleistungsausgleichs), 4/7 der Einnahmen aus der Grunderwerbsteuer

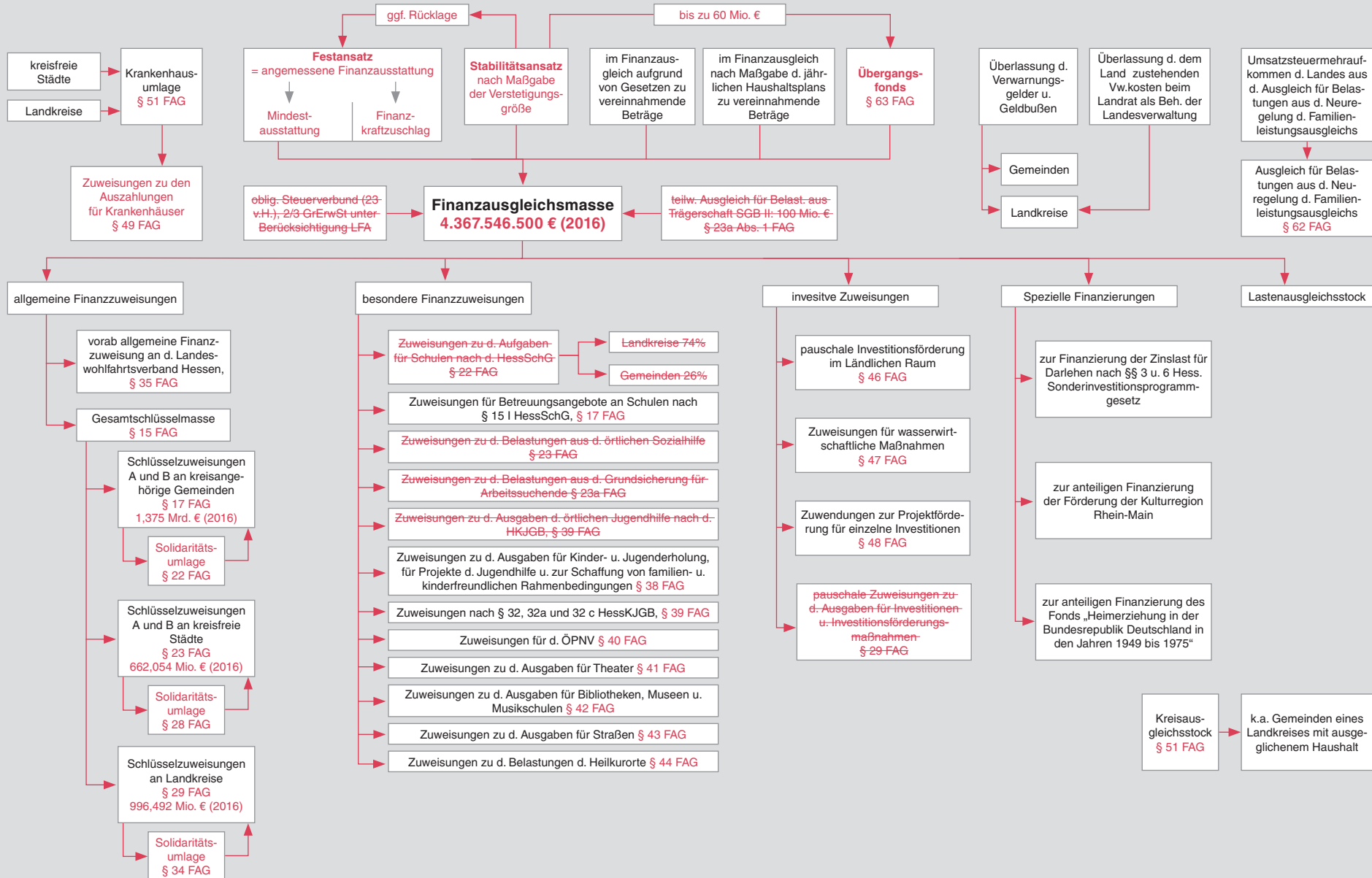
- zuzgl. d. interkommunalen Entlastungsausgleichs zugunsten d. neuen Länder ("Hartz IV")
- zu-/abzgl. d. Betrages aus dem Länderfinanzausgleich
- abzgl. der Kompensationsleistung (UST) für Einnahmeausfälle d. Landes aus der Spielbankabgabe
- abzgl. der Mehreinnahmen des Landes nach Art. 2 KiFöG einschl. der Beteiligung des Bundes für die Erweiterung des Ausbausvolumens im Rahmen des Gesetzes zur zusätzlichen Förderung U3
- abzgl. Kompensationsleistungen an Gemeinden zum Ausgleich der Mindereinnahmen aufgrund des Steuervereinfachungsgesetzes 2011
- abzgl. Mehraufkommen a. d. USt "Asyl" nach Gesetz v. 24.6.2015 (BGBl. I, 974)

Verbundquote: 23%
(darin enthalten: 1,17%-Punkte zur vorl. pauschalen Abgeltung von Ausgleichsansprüchen aus der Beteiligung der Gem. und GV an den finanz. Belastungen des Landes aus der dt. Einheit im HH-Jahr 2015 2016)

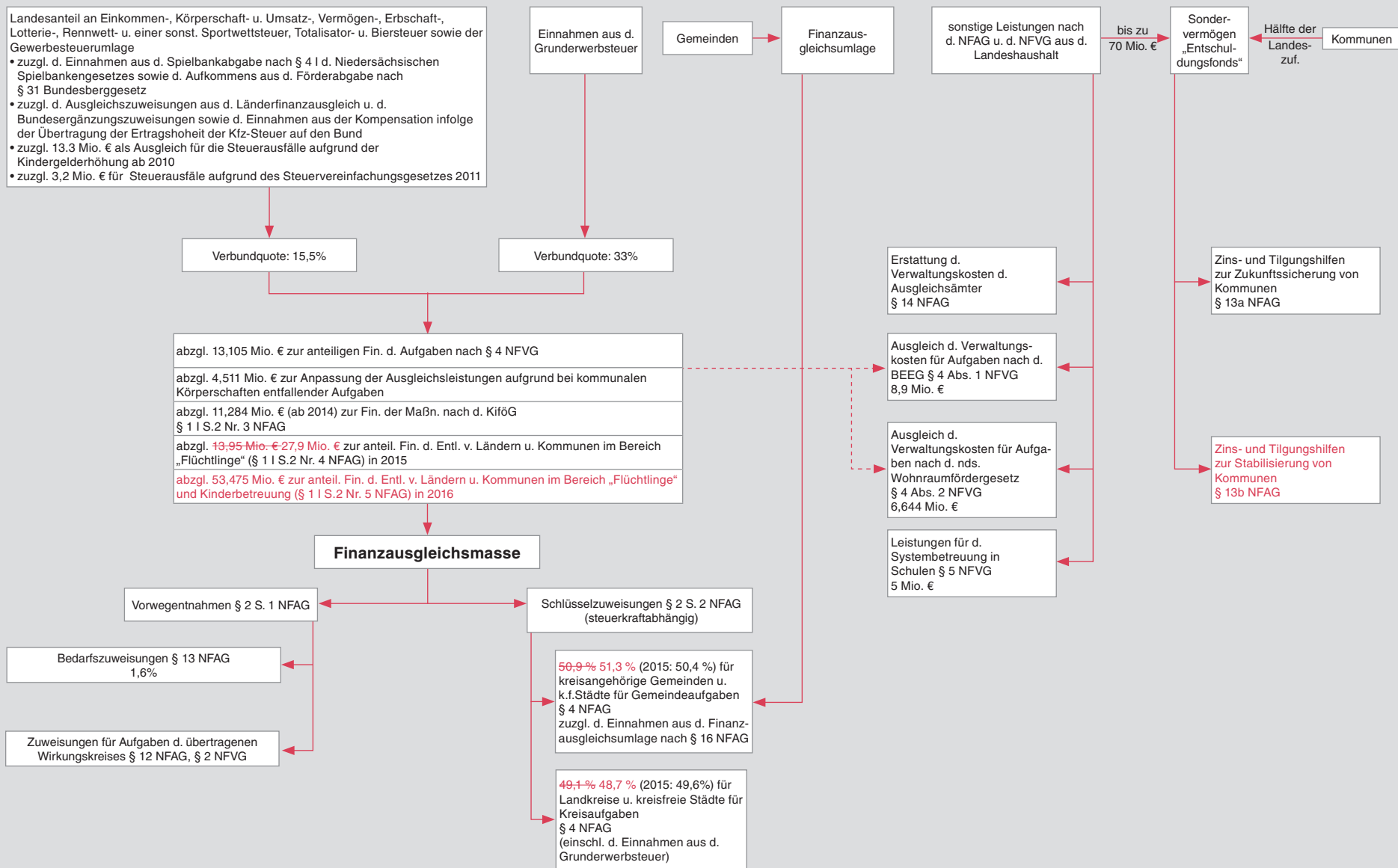
originäre Finanzausgleichsmasse

Vorwegabzüge:
 • 4.367 4.389 Mio. € für d. in 2015 2016 vom Land für Gem. u. GV zu entrichtenden Tantiemen sowie
 • 115 Mio. € 185 Mio. € für die kommunale Beteiligung an der Finanzierung der Konsolidierungshilfen nach § 2 III Stärkungspaktgesetz § 3 GFG 2016

verteilbare Finanzausgleichsmasse

Schlüsselzuweisungen (steuerkraftabhängig) §§ 5, 6 GFG 2016
 8.204.018.100 € 8.810.388.000 €

pauschale Zuweisungen für kommunale Investitionsmaßnahmen § 16 GFG 2016
 779.721.100 € 884.886.000 €

fachbezogene Sonderpauschalen §§ 17, 18 GFG 2015

Bedarfszuweisungen § 19 GFG 2016
 34.540.800 € 34.167.300 €

Gemeinden § 7 GFG 2016
 6.438.649.900 € 6.915.166.200 €

Kreise § 10 GFG 2016
 960.336.600 € 1.030.975.200 €

Landschaftsverbände § 13 GFG 2016
 805.031.600 € 864.246.600 €

Beteiligung a.d. Zins- und Tilgungsleist. d. Sondervermögens „Zukunftsinvestitions- und Tilgungsfonds Nordrhein-Westfalen“
 36.012.000 € 35.334.000 €

allgemeine Investitionspauschale
 627.198.700 € 716.460.100 €

Investitionspauschale für Maßnahmen zur Verbesserung d. Altenhilfe u. -pflege
 63.378.400 € 72.398.300 €

Investitionspauschale für Maßnahmen d. Eingliederungshilfe
 53.132.000 € 60.693.600 €

Gemeinden

kreisfreie Städte

Kreise

Landschaftsverbände

Schulpauschale/Bildungspauschale § 17 GFG 2015
 600 Mio. €

Sportpauschale § 18 GFG 2015
 50 Mio. €

Ausgleich besonderer Belastungen von Kurorten
 bis zu 8.055.600 € 8.648.100 €

Härteausgleich bei d. Erhebung von Abwassergebühren
 bis zu 5.125.900 € 5.502.900 €

Milderung von Aufwendungen bei d. Stationierung von Gaststreitkräften
 bis zu 5.925.500 € 3.447.300 €

Milderung d. Kosten d. landschaftlichen Kulturpflege
 8.983.800 € 9.664.600 €

Zuweisungen zur Überwindung finanzieller Belastungssituationen u. zur Milderung von Härten bei d. Durchführung d. Finanzausgleichs
 bis zu 6.450.000 € 6.924.400 €

Umsatzsteuermehreinnahmen d. Landes aus d. Ausgleich für Belastungen aus d. Neuregelung d. Familienleistungsausgleichs zuzgl. Umsatzsteuermehreinnahmen d. Landes zum Ausgleich der Mindereinnahmen aufgrund des Steuervereinfachungsgesetzes 2011

Anteil: 26%

Ausgleich für Belastungen aus d. Neuregelung d. Familienleistungsausgleichs § 21 GFG 2016 u. § 21a GFG 2016

sonstige Leistungen nach d. GFG 2015 aus d. Landshaushalt (außerhalb d. Steuerverbundes)

Zuweisungen zu d. Kosten d. Lastenausgleichsverwaltung (Rhein-Kreis-Neuss m. landesw. Zuständigkeit) § 20 GFG 2016 max. 0,5 Mio. €

Abb. 7: Der kommunale Finanzausgleich in Rheinland-Pfalz
(Stand: Landesfinanzausgleichsgesetz vom 30.11.1999, zuletzt geändert durch **Gesetz vom 22.12.2015**)



Abb. 8: Der kommunale Finanzausgleich im Saarland
 (Stand: Kommunalfinanzausgleichsgesetz vom 12.7.1983, zuletzt geändert durch Gesetz vom 19.1.2016)



Abb. 9: Der kommunale Finanzausgleich in Schleswig-Holstein
(Stand: Finanzausgleichsgesetz in der Fassung des Gesetzes zur Neuordnung des kommunalen Finanzausgleichs vom 10.12.2014,
zuletzt geändert durch das Haushaltsbegleitgesetz 2016 vom 16.12.2015)

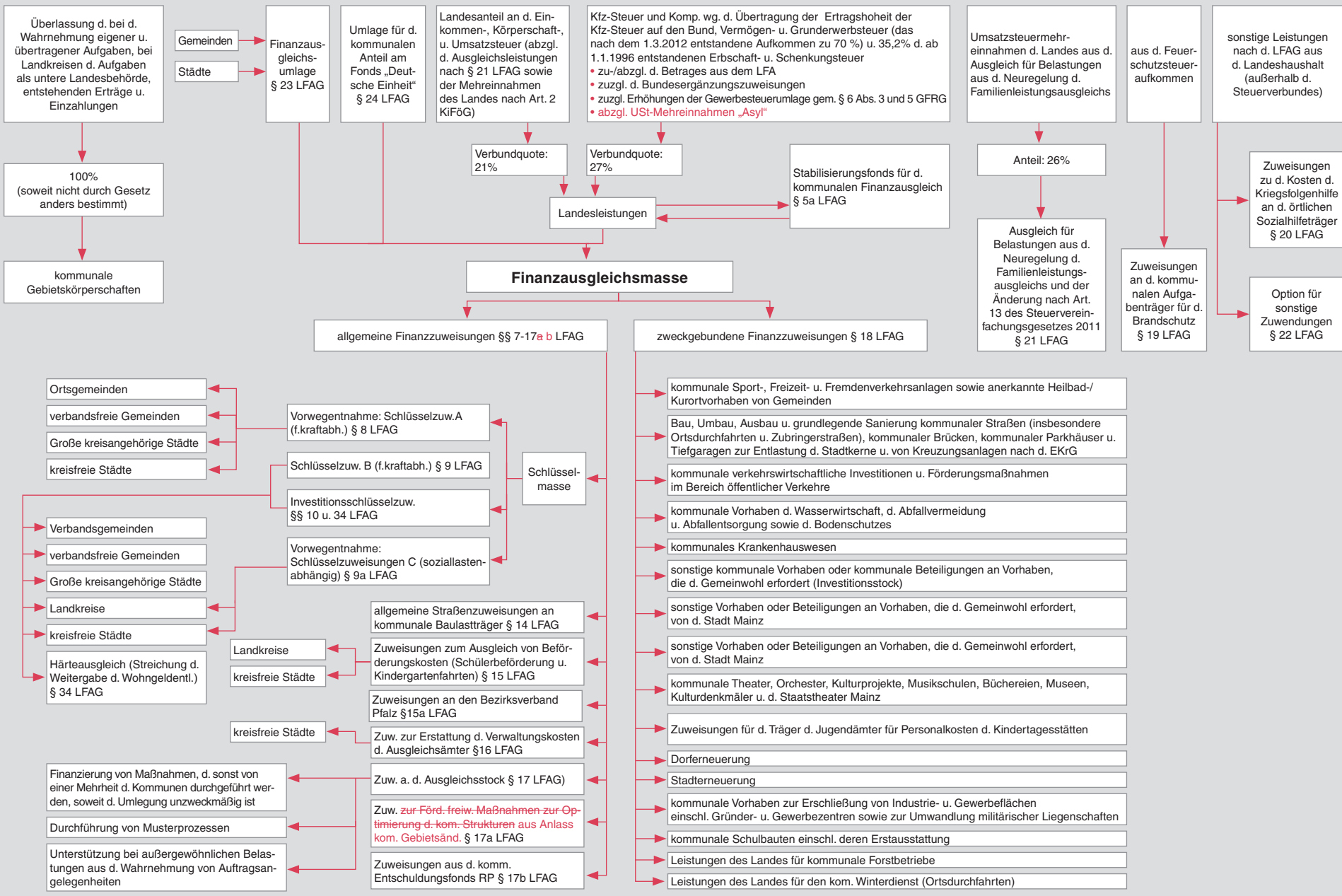

Abb. 10: Der kommunale Finanzausgleich in Brandenburg
 (Stand: Brandenburgisches Finanzausgleichsgesetz in der Fassung vom 29.6.2004, zuletzt geändert durch das **Sechste Gesetz zur Änderung des Brandenburgischen Finanzausgleichsgesetzes vom 15.3.2016**)

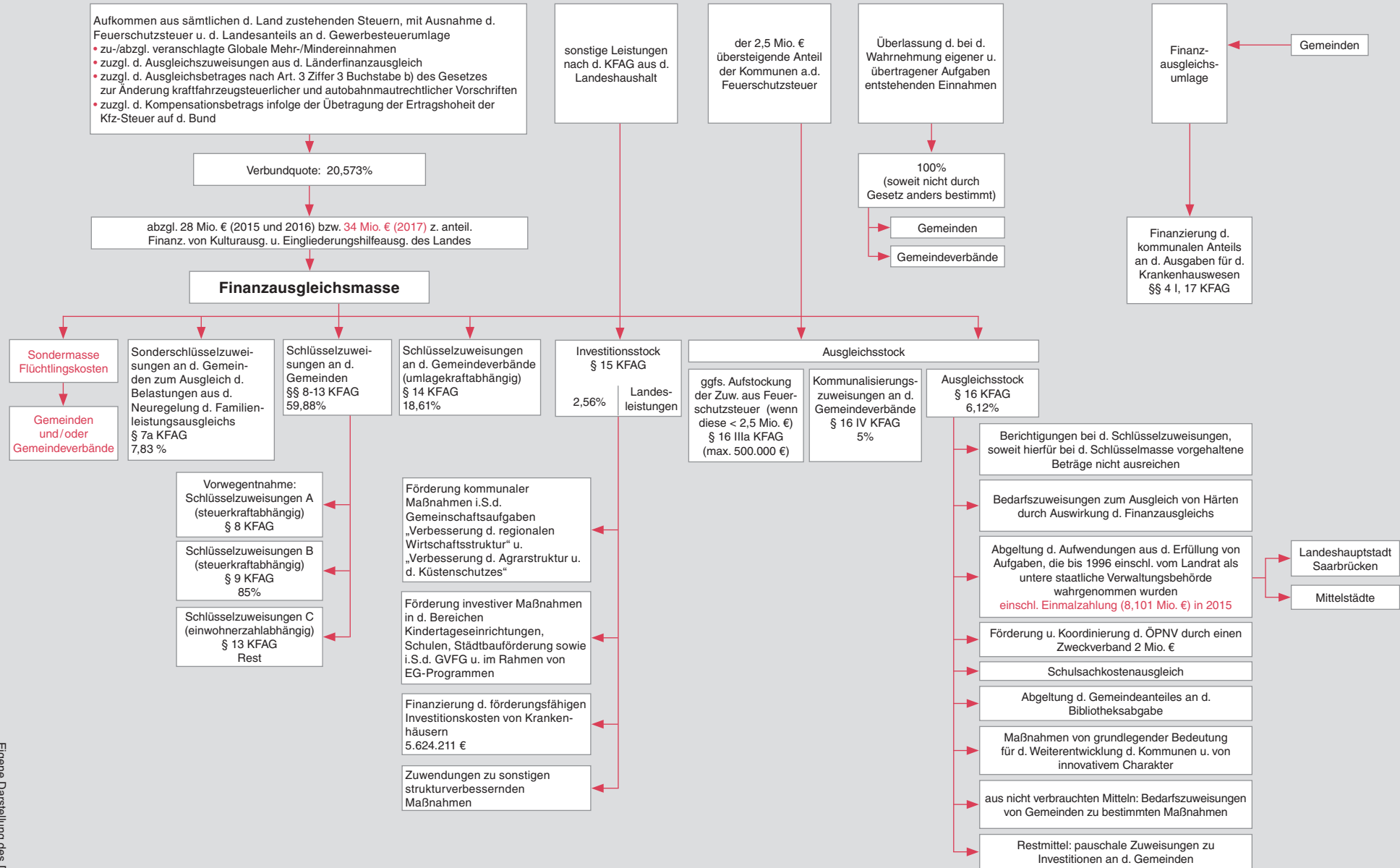

Abb. 11: Der kommunale Finanzausgleich in Mecklenburg-Vorpommern
(Stand: Finanzausgleichsgesetz in der Fassung des Gesetzes zur Neugestaltung des Finanzausgleichsgesetzes und zur Änderung weiterer Gesetze vom 10.11.2009 (zuletzt geändert durch **Gesetz vom 14.7.2016** sowie das **Haushaltsgesetz 2016/2017** und **Verbundquotenfestlegungsgesetz 2016/2017 vom 17.12.2015**)

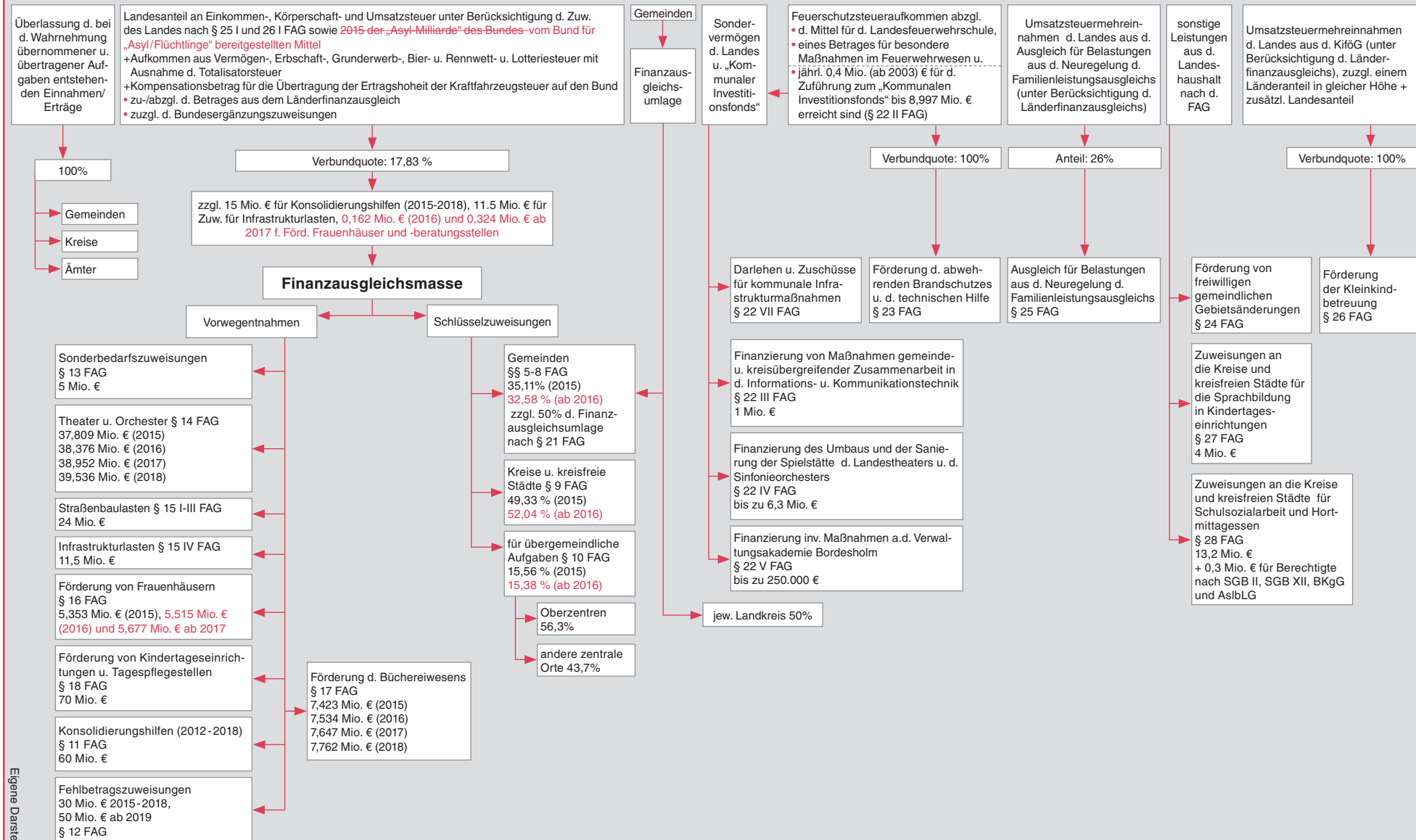

Abb. 13: Der kommunale Finanzausgleich in Sachsen-Anhalt
 (Stand: Finanzausgleichsgesetz vom 18.12.2012, geändert durch Gesetz vom 18.12.2015)

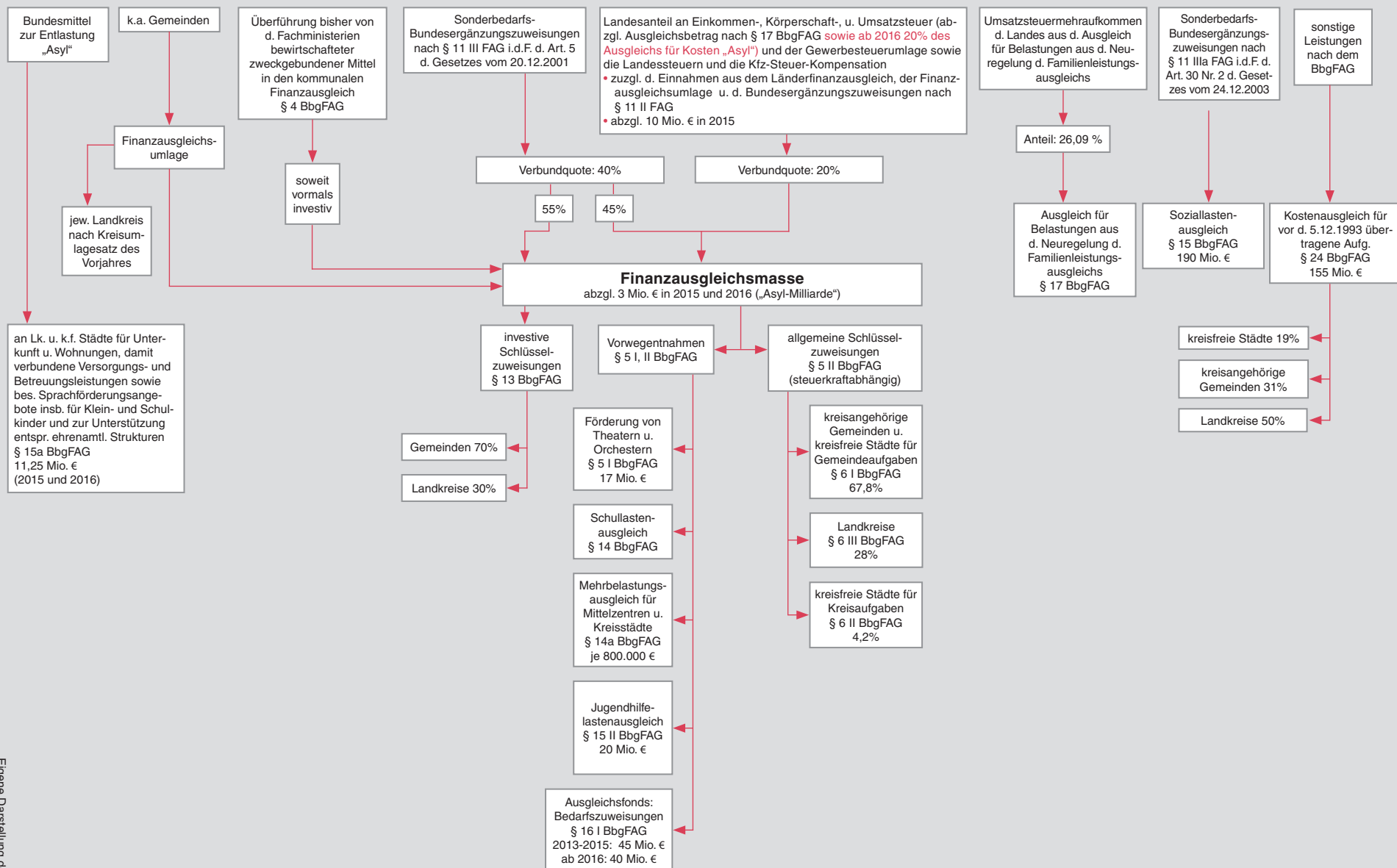

Abb. 14: Der kommunale Finanzausgleich in Thüringen
 (Stand: Thüringer Finanzausgleichsgesetz vom 31.1.2013, zuletzt geändert durch Gesetz vom 21.12.2015;
 Thüringer Haushaltsgesetz 2016/2017 vom 21.12.2015, Thüringer Kostenerstattungsgesetz vom 20.12.2007)

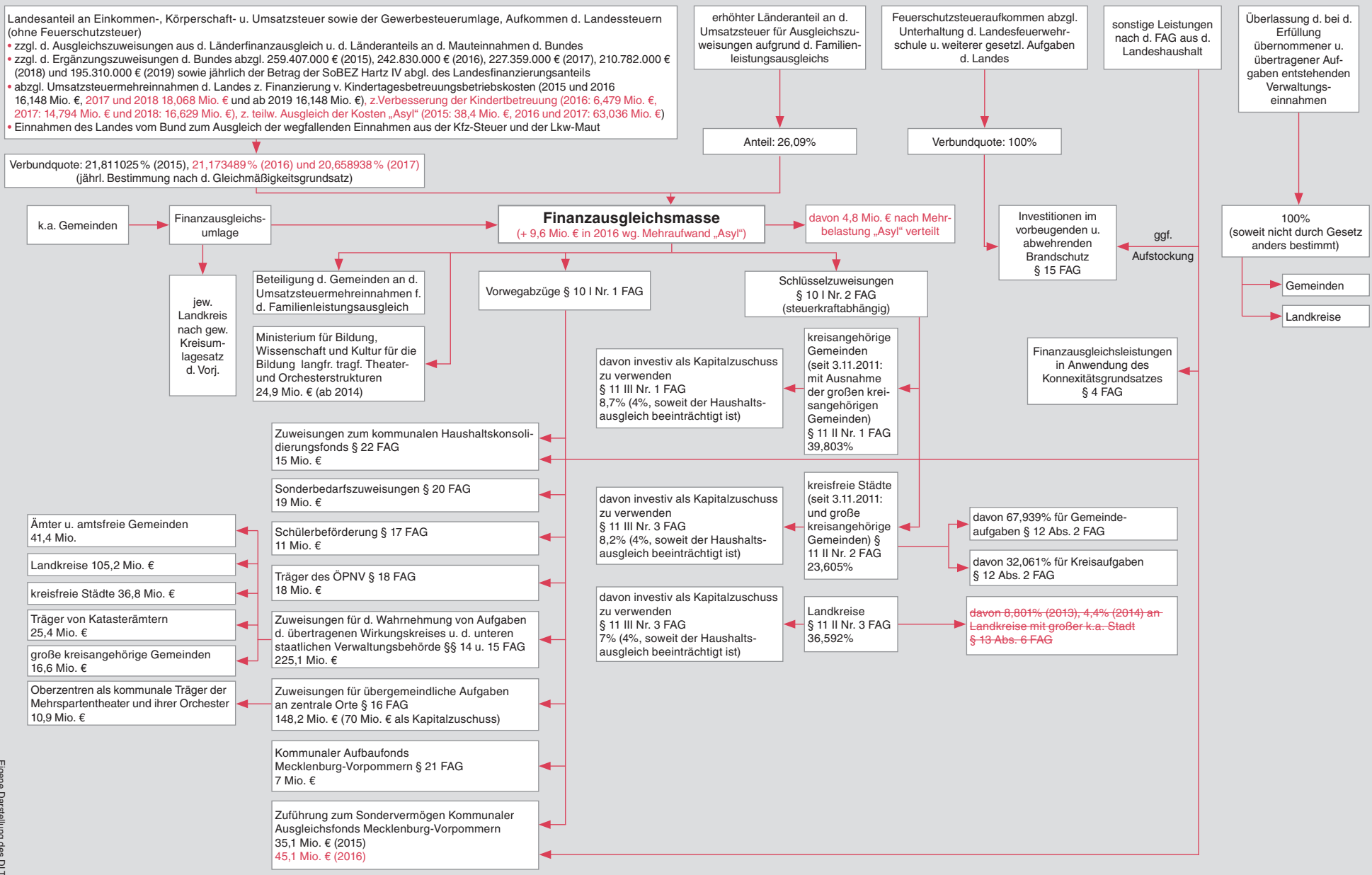
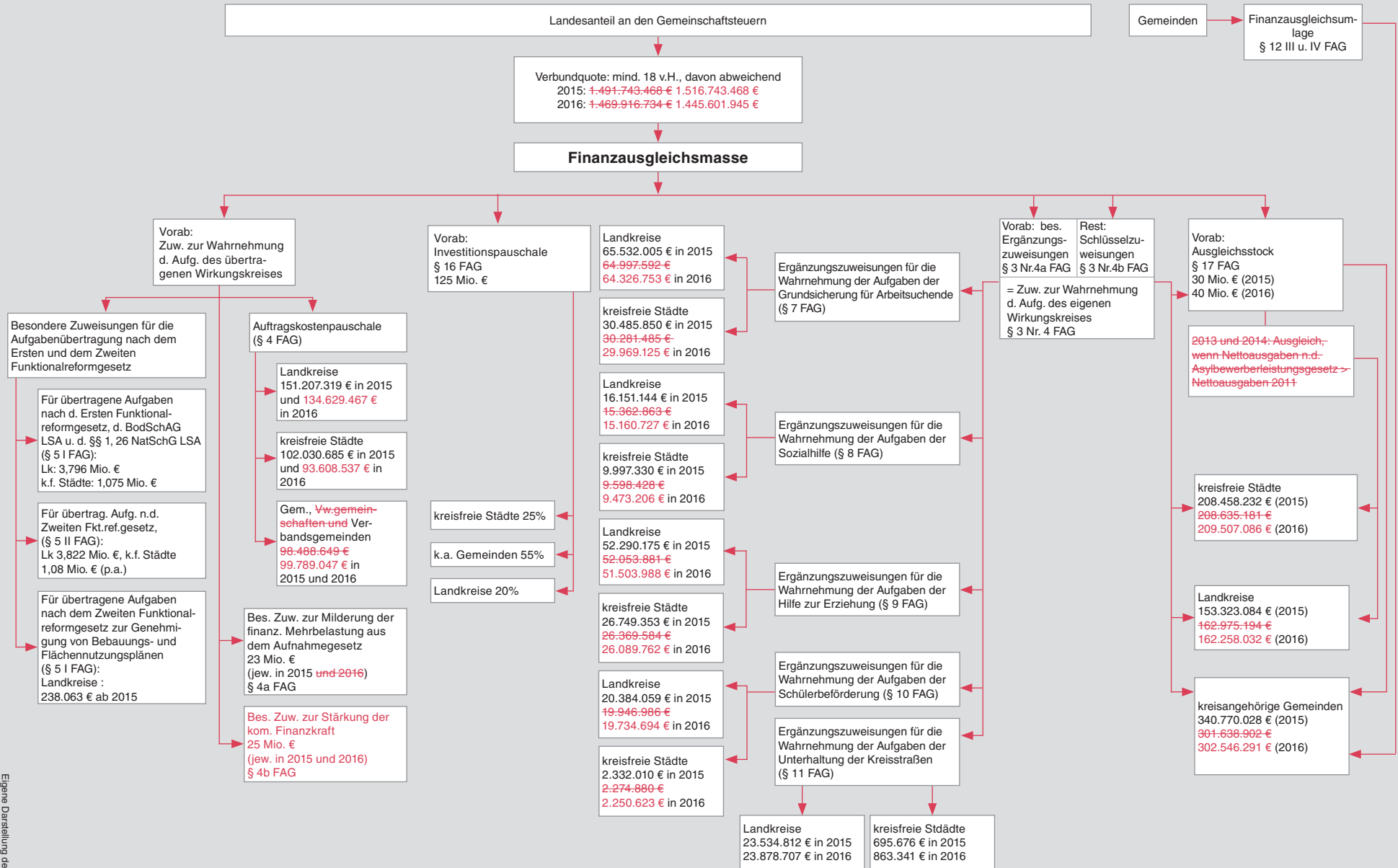