

Abb. 2: Der kommunale Finanzausgleich in Baden-Württemberg
(Stand: Finanzausgleichsgesetz in d. Fassung vom 1.1.2000, **zuletzt geändert durch Gesetz vom 10.4.2018**)



Abb. 3: Der kommunale Finanzausgleich in Bayern
 (Stand: Finanzausgleichsgesetz in der Fassung der Bekanntmachung vom 16.4.2013,
 zuletzt geändert durch das Finanzausgleichsänderungsgesetz 2018 vom 22.3.2018)



Abb. 4: Der kommunale Finanzausgleich in Hessen
(Stand: Finanzausgleichsgesetz in der Fassung vom 23.7.2015, zuletzt geändert durch Gesetz v. 25.11.2015 und **Haushaltsgesetz 2018/2019 vom 2.2.2018**)

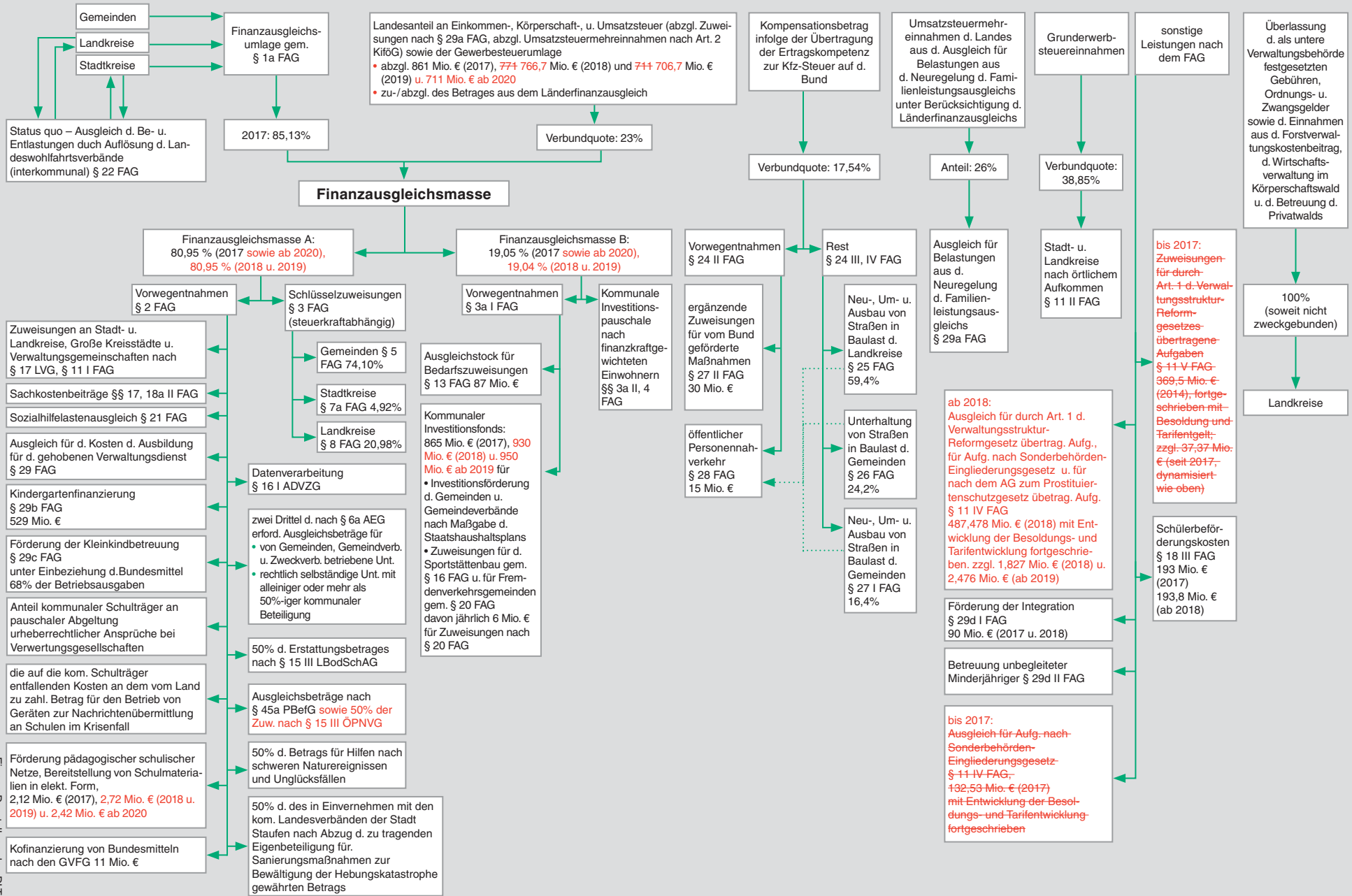

Abb. 5: Der kommunale Finanzausgleich in Niedersachsen

(Stand: Niedersächsisches Gesetz über den Finanzausgleich in der Fassung vom 14.9.2007, zuletzt geändert durch Gesetz vom 28.2.2018)

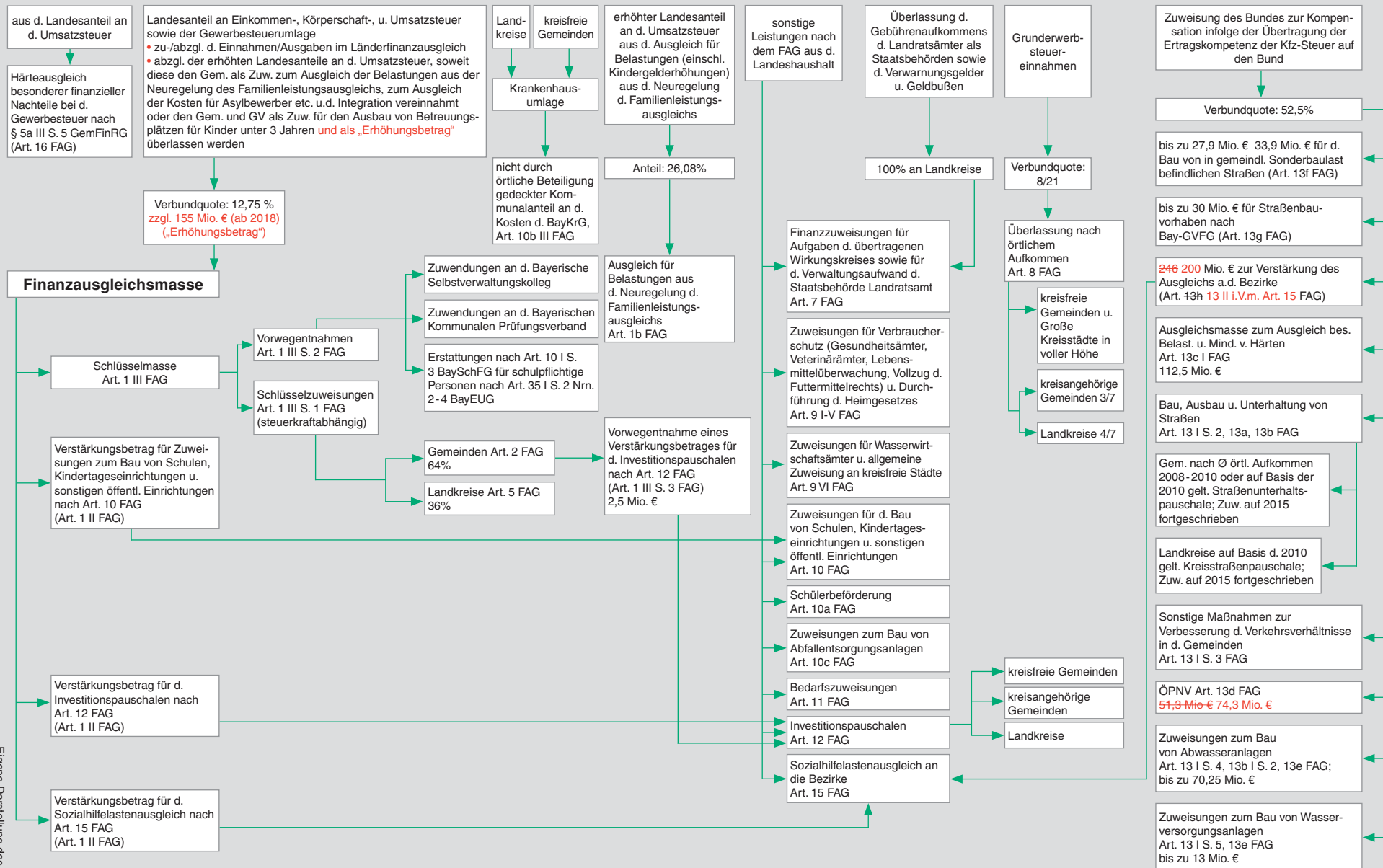

Abb. 6: Der kommunale Finanzausgleich in Nordrhein-Westfalen (Stand: GFG 2018 vom 23.1.2018)

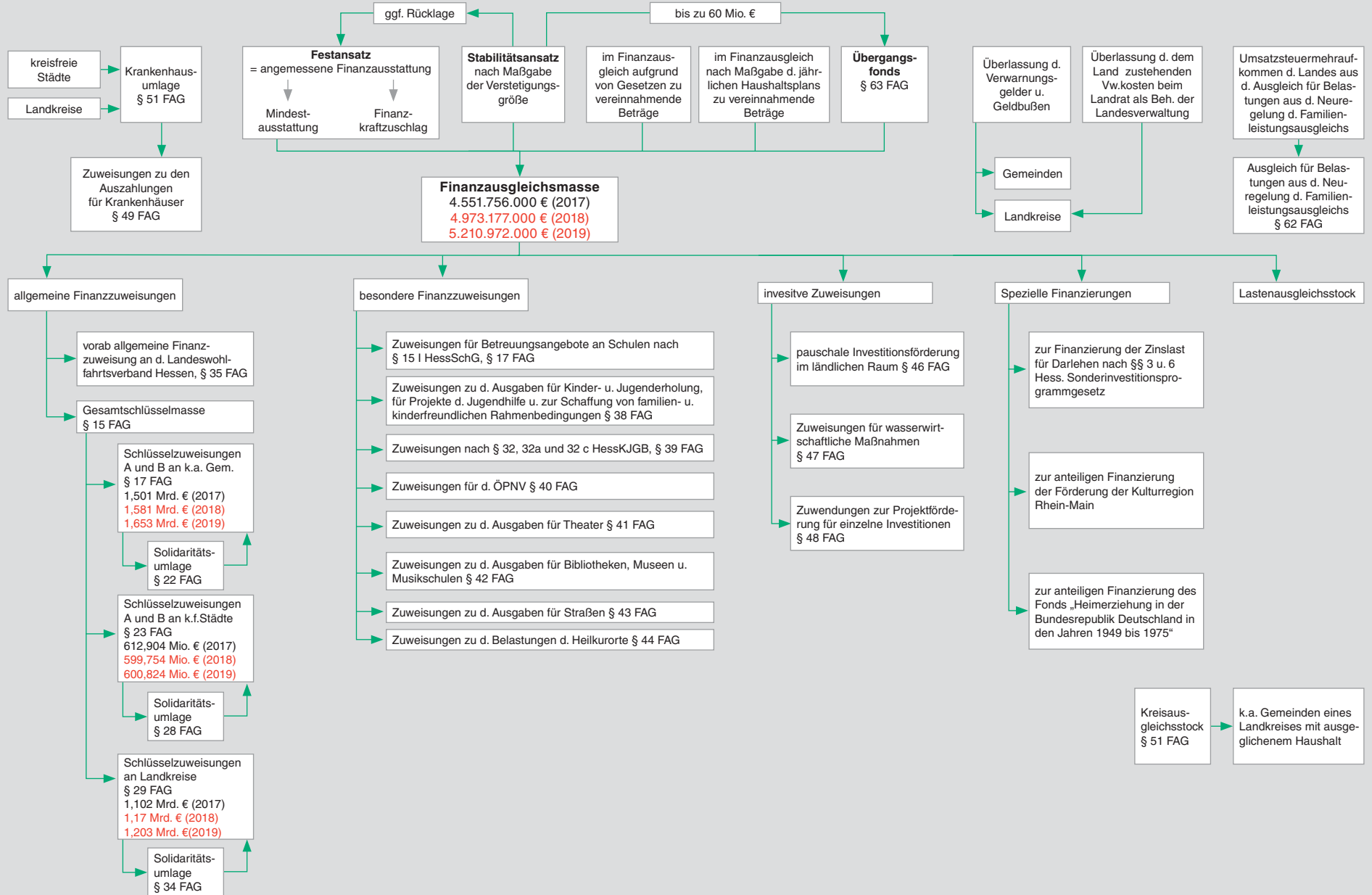
Landesanteil an Einkommen-, Körperschaft-, u. Umsatzsteuer (abzgl. d. Kompensationsleistungen aufgrund d. Neuregelung d. Familienleistungsausgleichs), 4/7 der Einnahmen aus der Grunderwerbsteuer

- zuzgl. d. interkommunalen Entlastungsausgleichs zugunsten d. neuen Länder ("Hartz IV")
- zu-/abzgl. d. Betrages aus dem Länderfinanzausgleich
- abzgl. der Kompensationsleistung (USt) für Einnahmeausfälle d. Landes aus der Spielbankabgabe
- abzgl. der Mehreinnahmen des Landes nach Art. 2 KIFöG einschl. der Beteiligungen des Bundes für die Erweiterung des Ausbauvolumens im Rahmen des Gesetzes zur zusätzlichen Förderung U3
- abzgl. Kompensationsleistungen an Gemeinden zum Ausgleich der Mindereinnahmen aufgrund des Steuervereinfachungsgesetzes 2011
- abzgl. Mehraufk. USt "Asyl" nach Gesetz v. 20.10.2015 (BGBl. I, 1722) sowie USt-Anteil "Integration"

Umsatzsteuermehreinnahmen d. Landes aus d. Ausgleich für Belastungen aus d. Neuregelung d. Familienleistungsausgleichs zuzgl. Umsatzsteuermehreinnahmen d. Landes zum Ausgleich der Mindereinnahmen aufgrund des Steuervereinfachungsgesetzes 2011

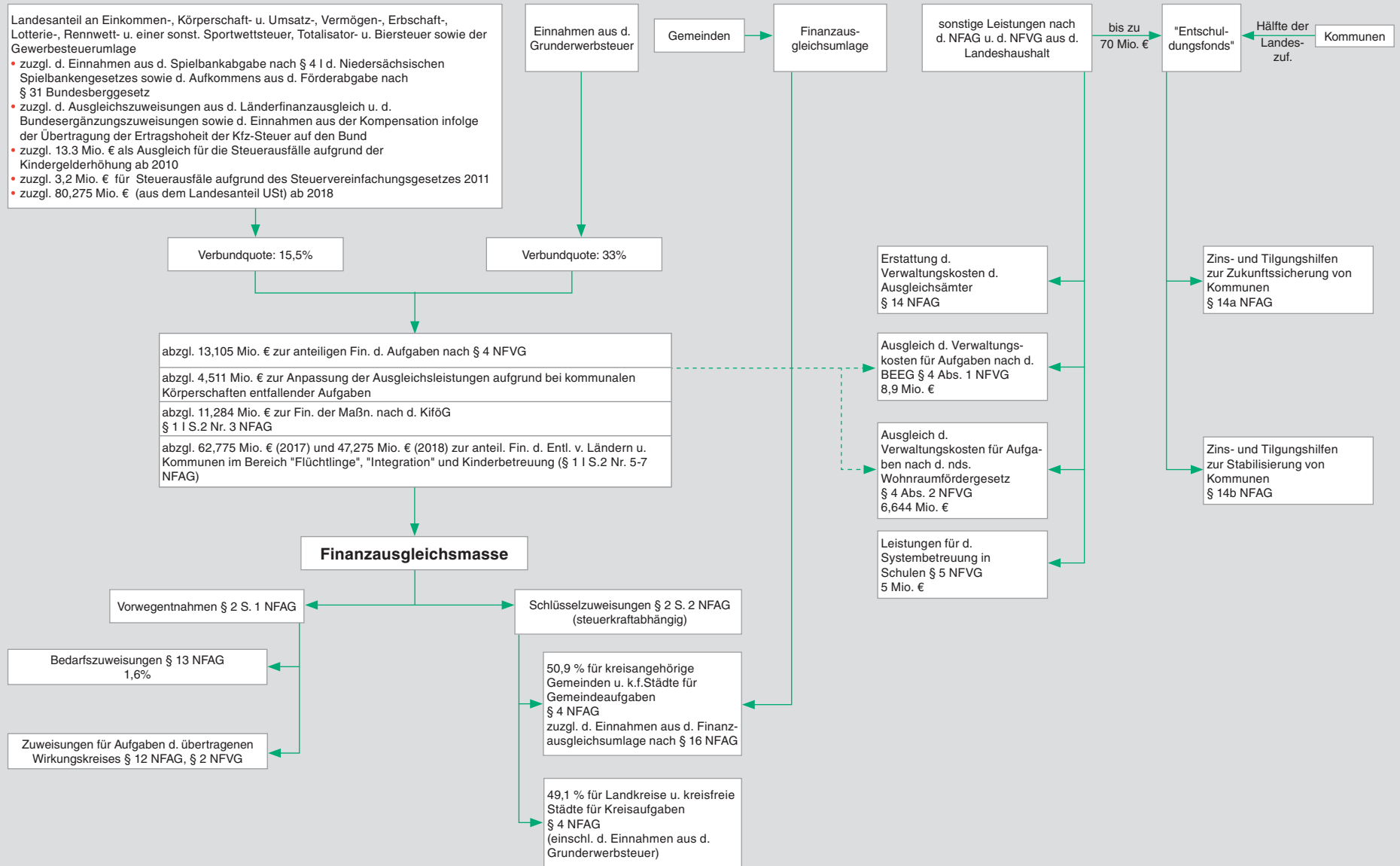
sonstige Leistungen nach d. GFG 2017 aus d. Landeshaushalt (außerhalb d. Steuerverbundes)

Verbundquote: 23%
(darin enthalten: 1,17%-Punkte zur vorl. pauschale Abgeltung von Ausgleichsansprüchen aus der Beteiligung der Gem. und GV an den finanz. Belastungen des Landes aus der Dt. Einheit im HH-Jahr 2017 2018
zzgl. 217,4 Mio. € Länderanteil 5 Mrd. €-Paket des Bundes)

Anteil: 26%

originäre Finanzausgleichsmasse

Vorwegabzüge:

- ~~4.327~~ 5.286 Mio. € für d. in 2017 2018 vom Land für Gem. u. GV zu entrichtenden Tantiemen sowie
- +85 154 Mio. € für die kommunale Beteiligung an der Finanzierung der Konsolidierungshilfen nach § 2 III Stärkungspaktgesetz
- § 3 GFG 2018

Ausgleich für Belastungen aus d. Neuregelung d. Familienleistungsausgleichs
§ 20 GFG 2018 u.
§ 21 GFG 2018

Zuweisungen zu d. Kosten d. Lastenausgleichsverwaltung (Rhein-Kreis-Neuss m. landesw.-Zuständigkeit)
§ 20 GFG 2017
max. 0,5 Mio. € 0,4 Mio. €

verteilbare Finanzausgleichsmasse

Schlüsselszuweisungen (steuerkraftabhängig)
§§ 5, 6 GFG 2018
9.035.790.100 € 9.923.522.100 €

pauschale Zuweisungen für kommunale Investitionsmaßnahmen
§ 16 GFG 2018
923.858.300 € 1.080.572.700 €

fachbezogene Sonderpauschalen
§§ 17, 18 GFG 2018

Bedarfszuweisungen
§ 19 GFG 2018
39.326.600 € 353.903.400 €

Gemeinden § 7 GFG 2018
7.092.446.900 € 7.789.414.500 €

Kreise § 10 GFG 2018
1.057.152.600 € 1.160.925.900 €

Landschaftsverbände § 13 GFG 2018
886.190.600 € 973.181.700 €

Beteiligung a. d. Zins- und Tilgungsleist. d. Sondervermögens "Zukunftsinvestitions- und Tilgungsfonds Nordrhein-Westfalen"
34.446.000 € 33.419.000 €

allgemeine Investitionspauschale
750.075.800 € 883.105.300 €

Investitionspauschale für Maßnahmen zur Verbesserung d. Altenhilfe u. -pflege
75.795.200 € 83.237.800 €

Investitionspauschale für Maßnahmen d. Eingliederungshilfe
69.541.300 € 74.810.600 €

Schulpauschale / Bildungspauschale § 17 GFG 2018
600 Mio. € 609.377.800 €

Sportpauschale § 18 GFG 2018
50 Mio. € 53.367.900 €

Ausgleich besonderer Belastungen von Kurorten
bis zu 8.867.700 € 9.750.700 €

Härteausgleich bei d. Erhebung von Abwassergebühren
bis zu 5.642.600 € 6.204.500 €

Milderung von Aufwendungen bei d. Stationierung von Gaststreitkräften
bis zu 1.836.600 € 1.266.800 €

Milderung d. Kosten d. landschaftlichen Kulturpflege
9.889.500 € 10.874.200 €

Zuweisungen zur Überwindung finanzieller Belastungssituationen u. zur Milderung von Härten bei d. Durchführung d. Finanzausgleichs
bis zu 7.100.420 € 7.807.200 €

Gemeinden

Kreisfreie Städte

Kreise

Landschaftsverbände

Abb. 7: Der kommunale Finanzausgleich in Rheinland-Pfalz
(Stand: Landesfinanzausgleichsgesetz vom 30.11.1999, zuletzt geändert durch Gesetz vom 21.12.2016)



Abb. 8: Der kommunale Finanzausgleich im Saarland
 (Stand: Kommunalfinanzausgleichsgesetz vom 12.7.1983, zuletzt geändert durch Gesetz vom 5.12.2017)



Abb. 9: Der kommunale Finanzausgleich in Schleswig-Holstein

(Stand: Finanzausgleichsgesetz in der Fassung des Gesetzes zur Neuordnung des kommunalen Finanzausgleichs vom 10.12.2014, zuletzt geändert durch Gesetz vom 21.3.2018)

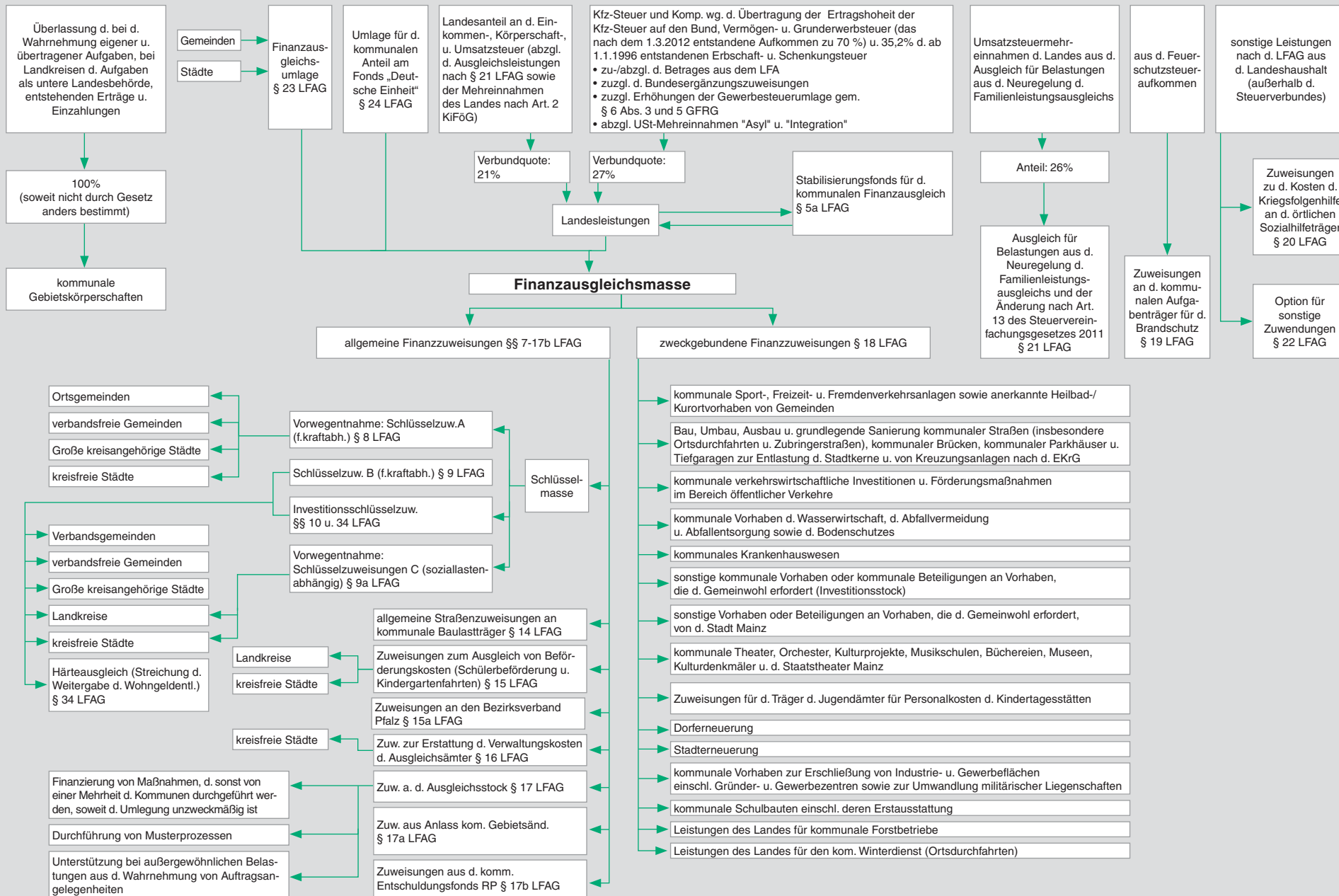

Abb. 10: Der kommunale Finanzausgleich in Brandenburg

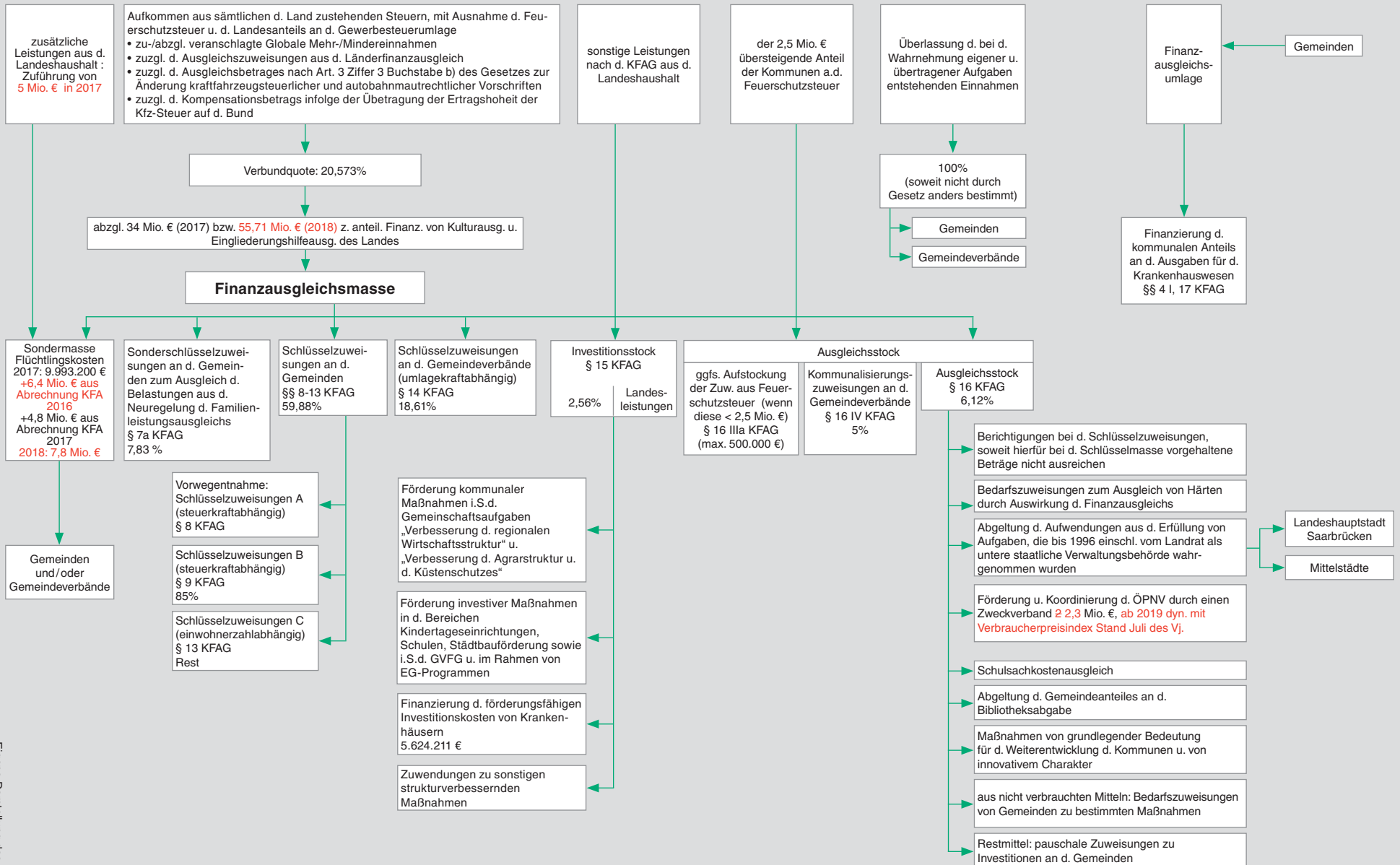
(Stand: Brandenburgisches Finanzausgleichsgesetz in der Fassung vom 29.6.2004, zuletzt geändert durch das Sechste Gesetz zur Änderung des Brandenburgischen Finanzausgleichsgesetzes vom 15.3.2016)

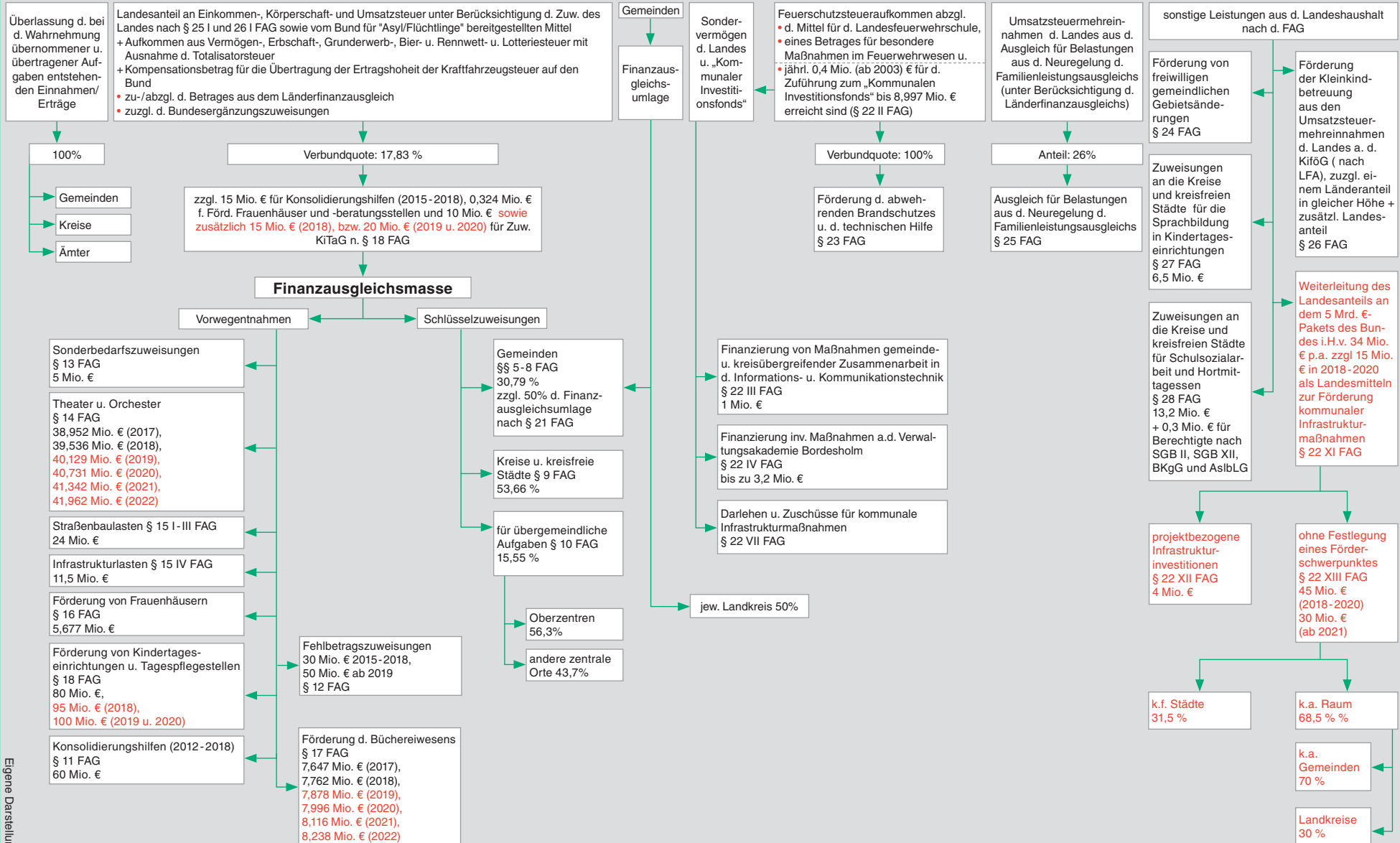

Abb. 11: Der kommunale Finanzausgleich in Mecklenburg-Vorpommern

(Stand: Finanzausgleichsgesetz in der Fassung des Gesetzes zur Neugestaltung des Finanzausgleichsgesetzes und zur Änderung weiterer Gesetze vom 10.11.2009, zuletzt geändert durch Gesetz vom 14.2.2018 sowie das Haushaltsgesetz 2018/2019 und Verbundquotenfestlegungsgesetz 2018/2019 vom 18.12.2017)

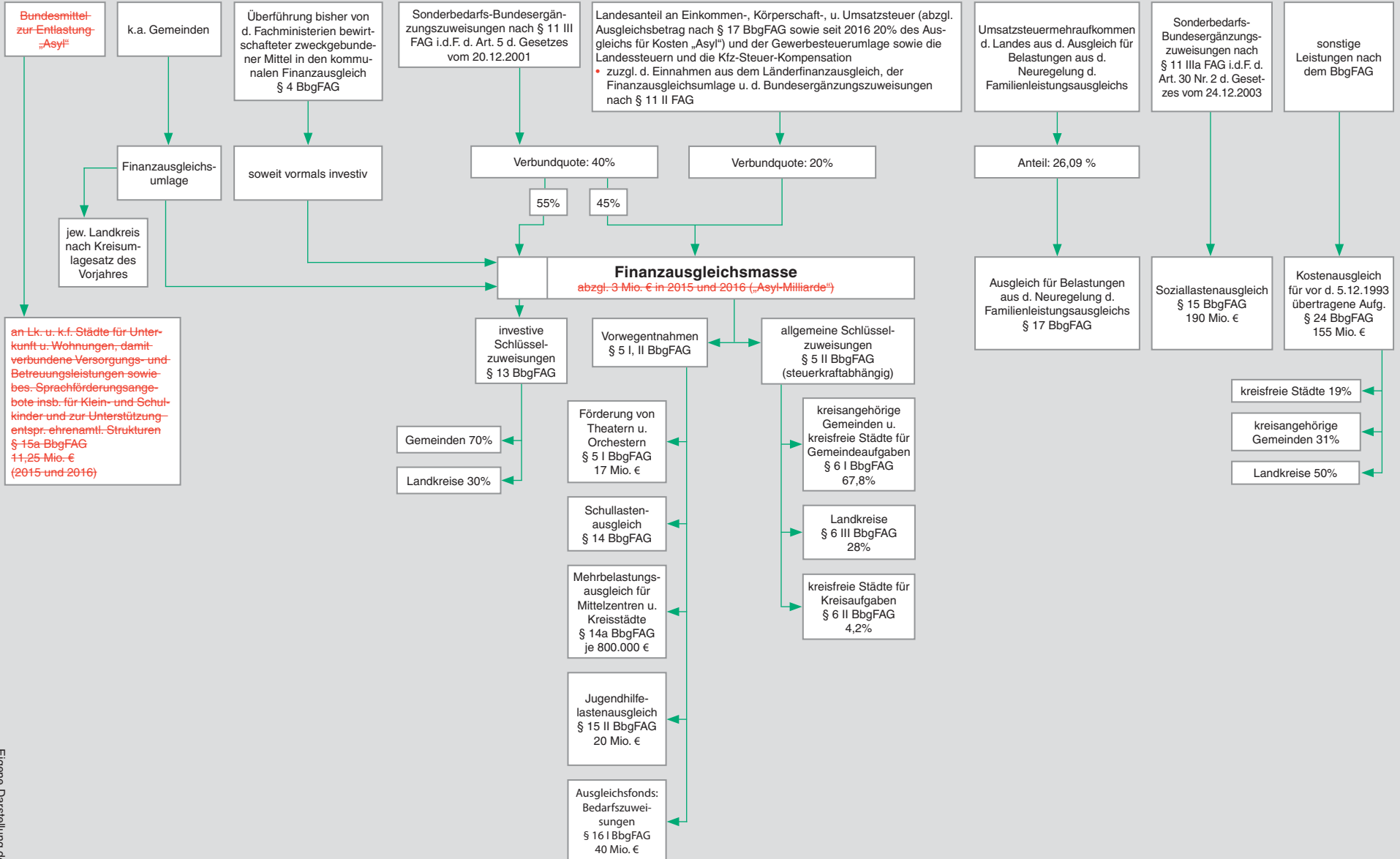
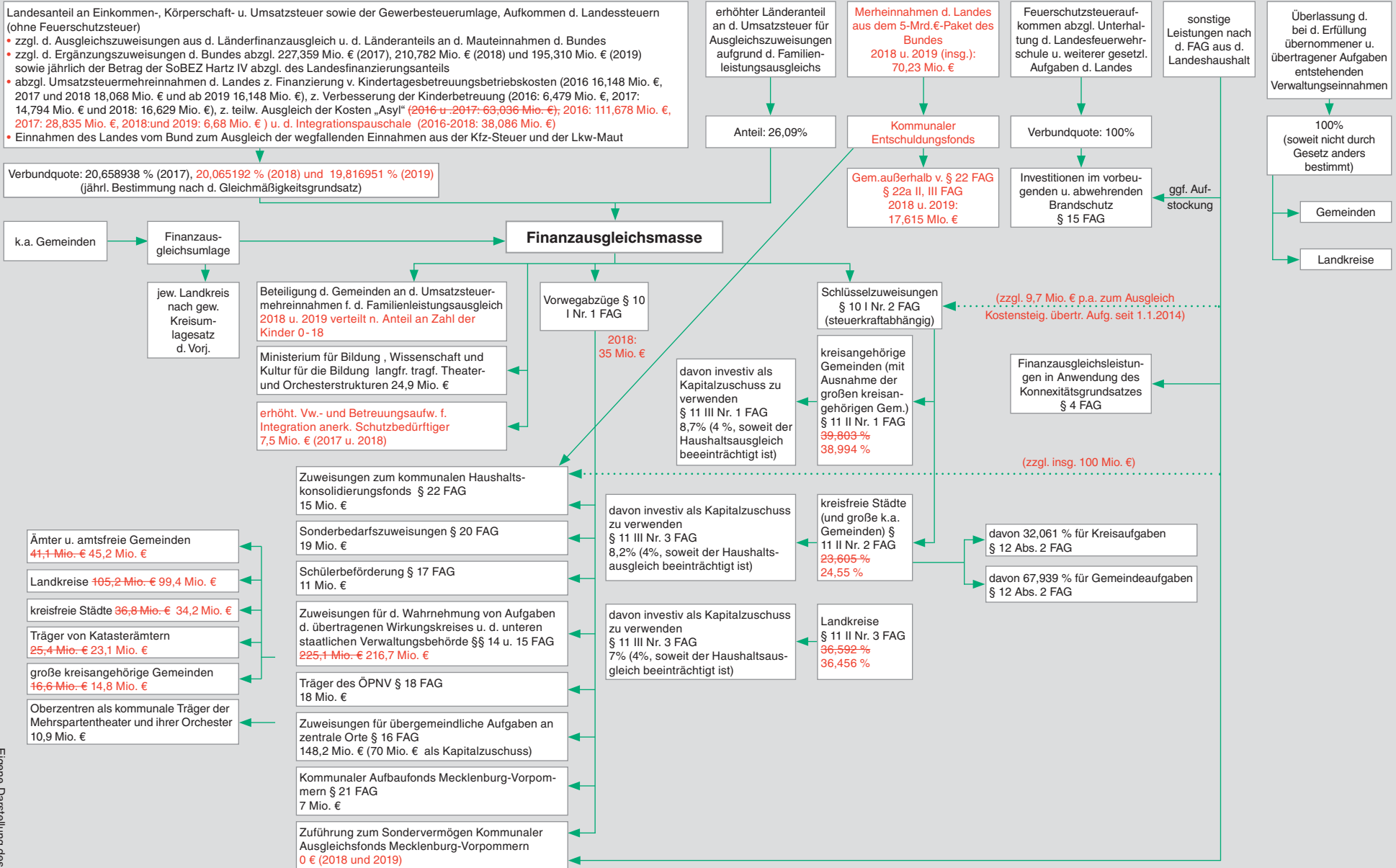

Eigene Darstellung des DLT

Abb. 12: Der kommunale Finanzausgleich in Sachsen
 (Stand: Finanzausgleichsgesetz in der Fassung der Bekanntmachung vom 21.1.2013, zuletzt geändert durch Gesetz vom 11.4.2018;
 Finanzausgleichsmassengesetz 2017/2018 vom 15.12.2016)



Abb. 13: Der kommunale Finanzausgleich in Sachsen-Anhalt
(Stand: Finanzausgleichsgesetz i.d. Fassung vom 28.3.2017)



Abb. 14: Der kommunale Finanzausgleich in Thüringen
 (Stand: Thüringer Finanzausgleichsgesetz vom 31.1.2013, zuletzt geändert durch Gesetz vom 12.2.2018;
 Thüringer Haushaltsgesetz 2018/2019 vom 12.2.2018)

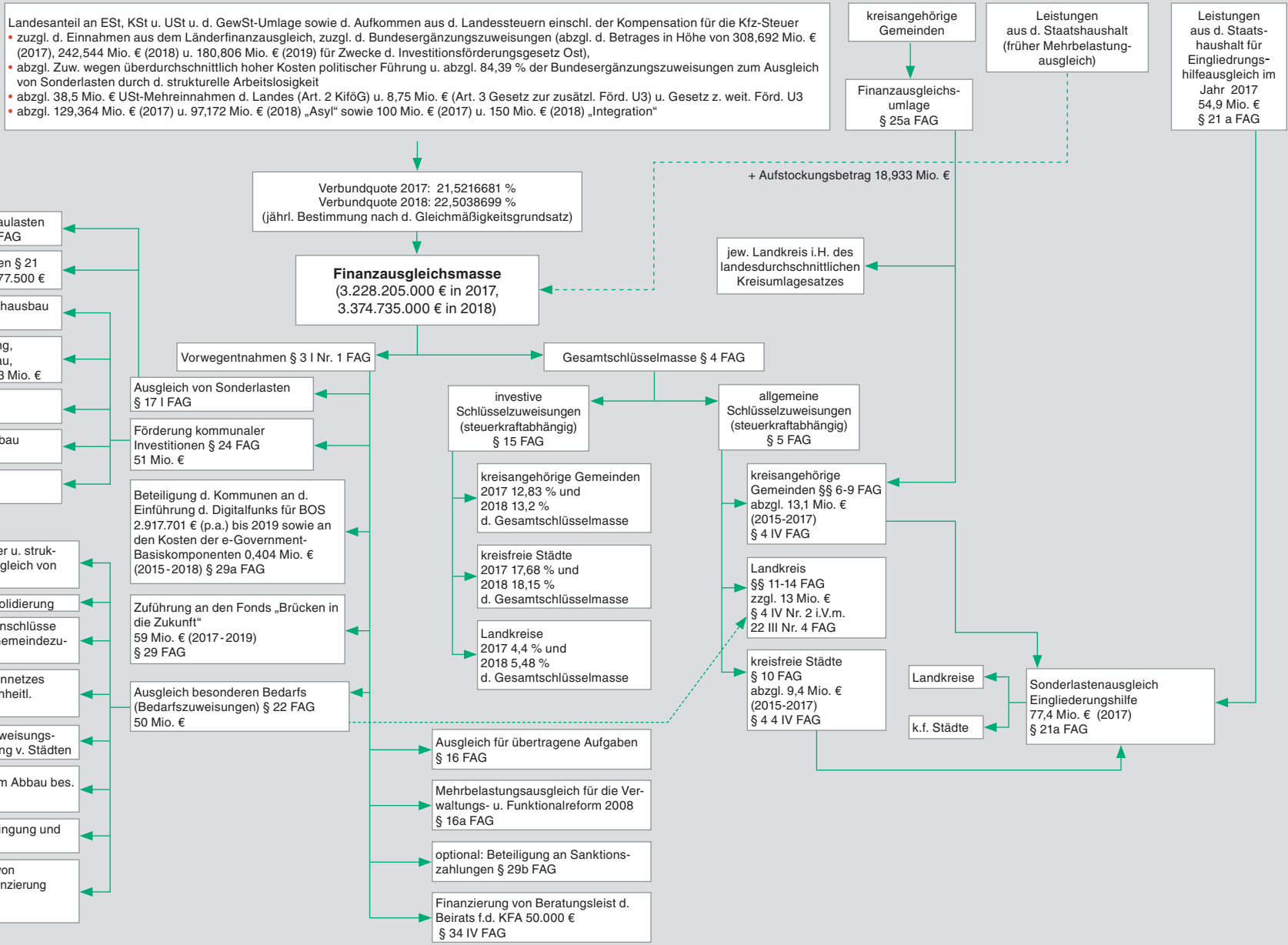
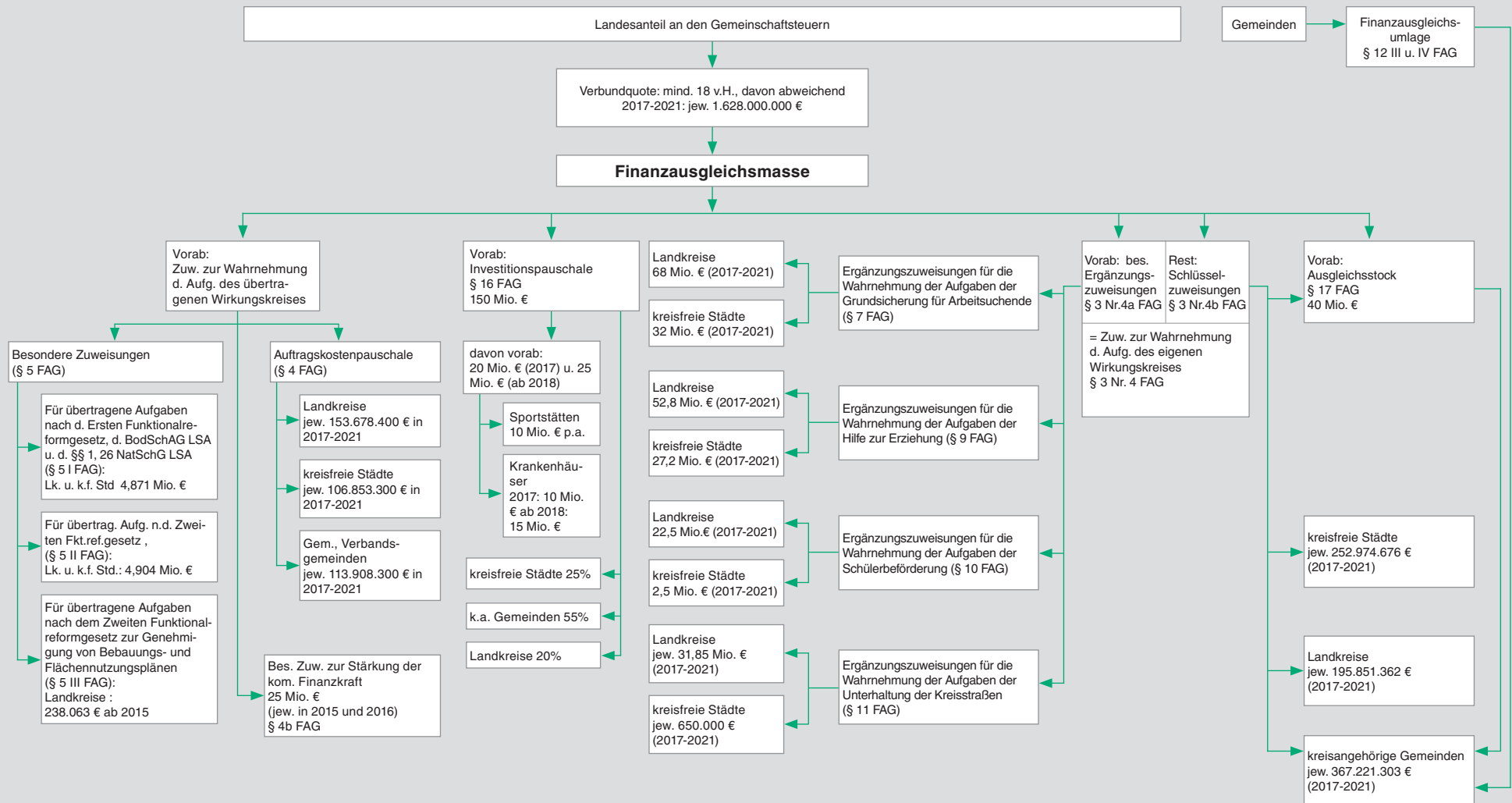